प्रेरणा

क्रांतिअग्रणी स्व.डॉ.जी.डी. बापू लाड

गांधी एज्युकेशन सोसायटी, कुंडल

क्रांतिअग्रणी डॉ. जी. डी. बापू लाड महाविद्यालय, कुंडल

ता. पलूस, जि. सांगली-४१६३०९, मो. ९५९५३७२२२३

(शिवाजी विद्यापीठ संलग्नित, नॅक 'बी++(CGPA: 2.92)' ग्रेड पुनर्मूल्यांकन प्राप्त)

email : kgdblm@gmail. com Website : www.kgdbapuladcollege.in

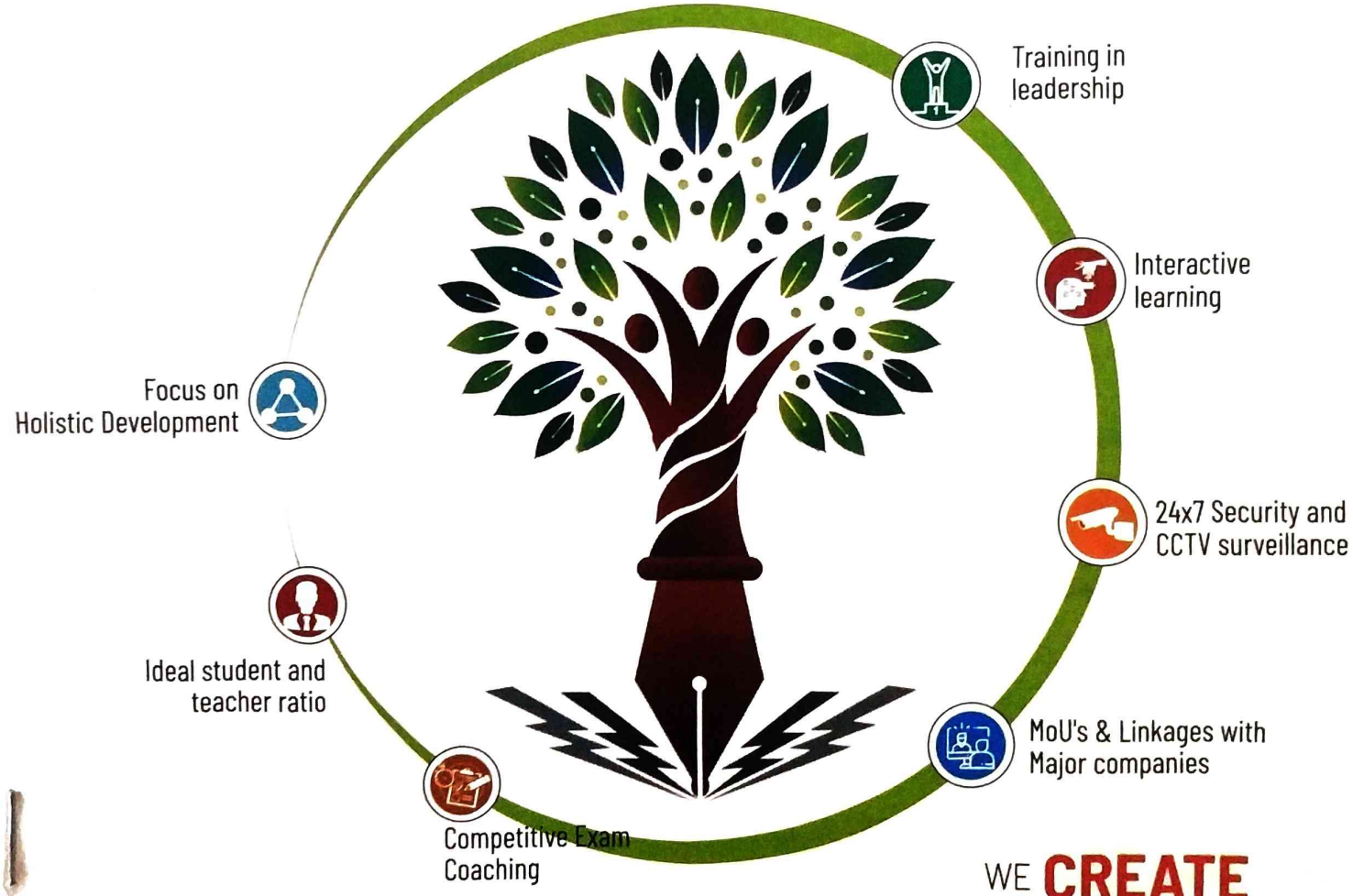

WE **CREATE** THE **FUTURE**

ADMISSION OPEN 2023-24

Prospectus-2023-24

B.A. | B.Com. | B.C.A. | B.Sc.

क्रांतिअग्रणी डॉ. जी. डी. बापू लाड महाविद्यालय, कुंडल

महाविद्यालय विकास समिती

मा. अरुण गणपती लाड	अध्यक्ष, गांधी एज्यु.सोसा, कुंडल
मा. ॲड. प्रकाश गणपती लाड	सचिव, गांधी एज्यु.सोसा, कुंडल
मा. किरण गणपती लाड	सदस्य
मा. शरद अरुण लाड	सदस्य
मा. रामदास कुंडलिक सावंत	सदस्य
डॉ. नवनाथ किसन गुंड	सदस्य
डॉ. मोहन गोविंद सदामते	प्राचार्य नियुक्त विभाग प्रमुख
डॉ. सुभाष गौतम चवरे	शिक्षक प्रतिनिधी
श्री. महेश रंगराव गायकवाड	शिक्षकेतर प्रतिनिधी
प्रा. डॉ. बाळकृष्ण दादा वाघमारे	IQAC समन्वयक
प्राचार्य, मेजर प्रा. डॉ. आर. एस. डुबल	सचिव

NAAC Reaccredited 'B++' Grade

गांधी एज्युकेशन सोसायटीचे

क्रांतिअग्रणी डॉ. जी. डी. बापू लाड महाविद्यालय, कुंडल

(शिवाजी विद्यापीठ,कोल्हापूर संलग्नित व विद्यापीठ अनुदान आयोग, नवी दिल्ली 2(F) आणि12 (B) मान्यताप्राप्त)

ता. पलूस, जि. सांगली – ४१६ ३०९ फोन : ९५९५३७२२२३

•email - kgdblm@gmail.com •website:www.kgdbapuladcollege.in.

गांधी एज्युकेशन सोसायटी, कुंडल

शिक्षणाच्या माध्यमातून सुसंस्कृत, शिस्तबद्ध व कर्तृत्त्वसंपन्न नागरिक घडविण्याच्या ध्येयाने थोर स्वातंत्र्यसेनानी स्व. क्रांतिअग्रणी जी. डी. बापू लाड यांनी सन १९४९ मध्ये गांधी एज्युकेशन सोसायटीची स्थापना केली. 'स्वावलंबन, स्वाभिमान व स्वदेशप्रेम' हे ब्रीद उराशी बाळगून शेकडो वर्षे शिक्षणापासून वंचित असलेल्या ग्रामीण भागातील मुलां–मुलींना शिक्षण देणेचे पवित्र कार्य ही संस्था करीत आहे.

शिक्षणाबरोबर विद्यार्थ्यांवर सुसंस्कार करणे, तसेच विद्यार्थ्यांमध्ये बंधुता, राष्ट्रीय ऐक्य व राष्ट्रप्रेम जागृत करून आधुनिक काळात सुसंस्कारित व जबाबदार नागरिक घडविणे च्या ध्येयाने ही संस्था कार्यरत आहे.

संस्थेने सुरूवातीला प्रतिनिधी हायस्कूल, कुंडलची स्थापना करून शिक्षणाची मुहुर्तमेढ रोवली. कुंडल हेच शिक्षणाचे केंद्र न ठेवता संस्थेने चिंचणी, शिरढोण व करोली(टी) येथेही शाळा सुरू केल्या. सध्या संस्थेची एक प्राथमिक शाळा, पाच माध्यमिक शाळा, टेक्निकल विभाग(माध्यमिक), किमान कौशल्यावर आधारित व्यवसाय अभ्यासक्रम, संगणक अभ्यासकेंद्र, यशवंतराव चव्हाण महाराष्ट्र मुक्त विद्यापीठ, नाशिकचे केंद्र आणि क्रांतिअग्रणी जी. डी. बापू लाड कला व वाणिज्य महाविद्यालय असे विविध शैक्षणिक विभाग कार्यरत आहेत. या सर्व शाखांमध्ये सुमारे पाच हजार विद्यार्थी–विद्यार्थींनी शिक्षण घेत आहेत. या सर्व

शाखांमधील शिक्षकांची निवड ही केवळ गुणवत्तेवर आधारित केली जाते. पारंपरिक शिक्षणाऐवजी शेती व उद्योगधंद्याच्या विकासासाठी कौशल्यावर आधारित तसेच व्यसायाभिमुख गुणवत्तापूर्ण शिक्षण देण्यासाठी संस्था सदैव प्रयत्नशील आहे.

क्रांतिअग्रणी डॉ.जी. डी. बापू लाड महाविद्यालय, कुंडल

गांधी एज्युकेशन सोसायटीने, सन १९४२ च्या स्वातंत्र्य आंदोलनाच्या प्रतिसरकारच्या लढ्याचे उत्कृष्ट संघटक, शिक्षणासाठीचा ध्यास असणारे थोर स्वातंत्र्य सेनानी स्व. क्रांतिअग्रणी डॉ. जी. डी. बापू लाड यांचे नावाने क्रांतिअग्रणी डॉ. जी. डी. बापू लाड महाविद्यालयाची सन १९९८ मध्ये स्थापना केली. स्वातंत्र्य चळवळीतील क्रांतिकारकांची राजधानी असलेल्या कुंडल व परिसरातील इतर गावांमधील विद्यार्थ्यांना उच्च शिक्षणासाठी इतरत्र दूर ठिकाणी जावे लागत असल्याने अनेक विद्यार्थी-विद्यार्थीनींना उच्च शिक्षणापासून वंचित रहावे लागत होते. क्रांतिअग्रणी जी. डी. बापू लाड महाविद्यालयाच्या स्थापनेमुळे ग्रामीण भागातील विद्यार्थ्यांना उच्च शिक्षणाची संधी उपलब्ध झाली. सुरूवातीला कला या विभागामध्ये बी.ए. भाग १, २ व ३ या अभ्यासक्रमाची महाविद्यालयामध्ये सोय होती. सन २००३ पासून वाणिज्य विभाग सुरू करण्यात आला व त्या विभागामध्ये बी. कॉम. भाग १, २ व ३ व बी. सी. ए. भाग १, २, व ३ व सन २०१८ पासून बी.एस्सी. भाग - १, २, ३ या अभ्यासक्रमाची सोय महाविद्यालयात करण्यात आली. महाविद्यालयास महाराष्ट्राचे शासन पत्र क्रमांक - एन.जी.सी.३५९७/नमवि/(१६/९७)मशि-३ दिनांक ५ नोव्हेंबर ९७ ने मान्यता दिली आहे व शिवाजी विद्यापीठ संलग्नता/टी-२/नवीन कॉलेज/१२८८२ दि. ९/१/९८ ने संलग्नता दिली आहे.

विद्यार्थ्यांमधील ज्ञान वृद्धिंगत करण्यासाठी उच्च शिक्षित व अनुभवी प्राध्यापक वर्ग आहे. तसेच महाविद्यालयामध्ये सुसज्ज असे ग्रंथालय आहे. विद्यार्थ्यांच्या अभ्यासामध्ये सातत्य टिकवण्यासाठी व अंतर्गत मूल्यमापनासाठी सत्र परीक्षा व पूर्वपरीक्षा घेतल्या जातात. स्पर्धा परीक्षांमध्ये विद्यार्थ्यांना यश मिळविण्यासाठी तज्ज्ञ मार्गदर्शकांकडून मार्गदर्शन करण्यात येते.

महाविद्यालयामध्ये राष्ट्रीय सेवा योजनेचे १०० विद्यार्थ्यांचे युनिट असून या योजनेअंतर्गत विद्यार्थ्यांच्या श्रमदानातून स्वच्छता, वृक्षारोपन, जलसंधारणाची कामे केली जातात. विद्यार्थ्यांच्या क्रीडा गुणांचा विकास व्हावा यासाठी महाविद्यालयात सुसज्ज जिमखाना विभाग आहे.

महाविद्यालयास जून २००९ मध्ये शिवाजी विद्यापीठाचे निरंतर संलग्निकरण प्राप्त झाले आहे. ऑगस्ट २००९ मध्ये विद्यापीठ अनुदान आयोग(यु.जी.सी), नवी दिल्ली यांचेकडून २ (फ) व १२ ब ची

मान्यता प्राप्त झाली आहे. महाविद्यालयाच्या पायाभूत सुविधांच्या विकासासाठी व संशोधनासाठी यु.जी.सी. कडून भरघोस अनुदान प्राप्त झाले आहे.

महाविद्यालयाच्या स्थापनेपासून दर्जात्मक शिक्षणाच्या माध्यमातून जागतिकीकरणाच्या आव्हानांना सामोरे जाण्यासाठी सक्षम विद्यार्थी घडविण्याचे उज्ज्वल कार्य सुरू आहे. शिवाजी विद्यापीठाच्या परीक्षेमध्ये प्रतिवर्षी महाविद्यालयातील विद्यार्थ्यांनी विशेष यश संपादन करण्याची परंपरा कायम राखली आहे.

महाविद्यालयाच्या अभिमानाची बाब म्हणजे सन २०२३ मध्ये राष्ट्रीय मूल्यांकन व अधिस्वीकृती परिषद (नॅक) बेंगलोरद्वारे महाविद्यालयाने 'बी++ (CGPA 2.92)' श्रेणीचे पुर्नमूल्यांकन प्राप्त केले आहे. भावी काळामध्ये महाविद्यालयाच्या गुणवत्तेचा आलेख सदैव चढता राखण्यासाठी आम्ही प्रयत्नशील आहोत.

आज हे महाविद्यालय कुंडल परिसरातील एक महत्त्वाचे शैक्षणिक, सांस्कृतिक व क्रीडा केंद्र बनले आहे. स्व. क्रांतिअग्रणी डॉ. जी. डी. बापूंच्या १९४२ च्या स्वातंत्र्य लढयातील त्याग योगदान व सामाजिक कार्याची प्रेरणा घेऊन सर्व विद्यार्थी ज्ञानार्जन करून आपल्या भावी जीवनाची वाटचाल करतील अशी अपेक्षा महाविद्यालयात प्रवेश घेणाऱ्या प्रत्येक विद्यार्थ्याकडून करीत आहोत.

महाविद्यालयाचे शैक्षणिक वर्ष
सन २०२३-२४

प्रवेश पात्रता –

शिवाजी विद्यापीठाच्या पात्रता (इलिजिबिलिटी) नियमानुसार बी. ए. भाग – १,२,३ व बी. कॉम. भाग – १, २, ३, बी. सी. ए. भाग १, २, व ३ व बी.एस्सी. भाग – १, २, ३ या वर्गात प्रवेश दिले जातील व त्या नियमांची माहिती महाविद्यालयाच्या कार्यालयात मिळेल.

.प्रवेश अर्जासोबत आवश्यक कागदपत्रे –

१) शाळा सोडल्याच्या दाखल्याची मूळ प्रत (एल. सी. किंवा. टी. सी.) व प्रत्येकी दोन झेरॉक्स प्रती,

२) मागील परीक्षा उत्तीर्ण झाल्याचे मूळ गुणपत्रक व दोन झेरॉक्स प्रती (१० वी व १२ वी)

३) पात्रता प्रमाणपत्र अर्ज (इलिजिबिलीटी)

बी.सी.ए. विभाग(BCA)

B.C.A. Part- I (Certificate Course in B.C.A.)

Semester 1

Fundamentals of Computer
Introduction to Programming Using C
Principle of Management
Business Communication
Office Automation

Semester 2

DBMS
Operating System
Object Oriented Programming Using C++
Financial Accounting with Tally
Mathematical Foundations of Computer Application

B.C.A. Part- II (Diploma Course in B.C.A.)

Semester 3

Web Technology
Computer Network & Internet
Data Structure Using C
Elements of Statistics
Human Resource Management & Material Management

Semester 4

RDBMS
Software Engineering
DOT NET Technology
Entrepreneurship Development
PHP
Mini Project

B.C.A. Part- III (CBCS)

Semester 5

Java Programming
Data Warehousing and Data Mining
IT Security
Elective-I (any one)
Python programming
C# Dot Net
Ethical Hacking
Elective-II (any one)
Digital Marketing
Management Information System
Knowledge Management

Semester 6

Cloud Computing
Elective-I (any one)
a. Internet of Things (IoT)
b. Android Programming
c. R programming
3. Elective- II
1. IT Management
2. ERP
3. M-Commerce
4. AEC 604 Soft Skills & personality Development
5. AEC 605 Industrial Visit
6. Mejor Project

बी. एस्सी.

बी.एस्सी भाग - १ (सत्र १ व सत्र २) (Certificate Course in B.Sc.)

1] Complusory Subjects : English and Select any one group from the following

a) P.C.B.Z. (30)
b) P.C.M.S. (30)
c) P.B.Z.Cs. (15)
d) P.Cs.M.S. (15)

* टीप : १) कंसातील आकडे उपलब्ध असणारे विद्यार्थी (जास्तीत जास्त) प्रवेशाचे आहेत.

2) P - Physics, C - Chemistry, M - Maths, S - Stat,
B - Botany, Z - Zoology, Cs - Computer Science

बी.एस्सी भाग - २ (सत्र ३ व सत्र ४) (Diploma Course in B.Sc.)

1] Complusory Subjects : Environment Studies.

Select any one group from the optional subjected selected at B.Sc. Part 1

a) P.C.M.
b) C.B.Z.
c) P.Cs.Z.
d) P.Cs.M.

बी.एस्सी भाग - ३ (सत्र ५ व सत्र ६) (C.B.C.S.)

1] Complusory Subjects : Environment Studies.

Select any one group from the optional subjected selected at B.Sc. Part 1

a) Chemistry
b) Computer Science
c) Zoology
d) Physics

*****

५) नियोजन मंडळ, लोकसंख्या शिक्षण मंडळ या विभागामार्फत विविध कार्यक्रम.

६) नोकरी व व्यवसाय विषयी मार्गदर्शनासाठी विद्यार्थ्यांना वैयक्तिक तसेच एकत्रित शिक्षण वर्ग तसेच विशेष सूचना फलक लावून माहिती पुरविण्याची सोय.

७) शैक्षणिक सहली, हायकिंग याद्वारे विद्यार्थ्यांचे निसर्गाशी नाते जोडण्याचा प्रयत्न.

८) विद्यार्थ्यांच्या आरोग्याची वेळीच काळजी घेता यावी म्हणून ''हेल्थ इन्शुरन्स'' निधीची सोय व वैद्यकीय तपासणीची मोफत सोय.

९) करीयर ओरियेंटेड कोर्स–पर्सनॅलिटी डेव्हलपमेंट आणि कम्युनिकेशन स्किल्स

१०) स्वयं अर्थसहाय्यित राष्ट्रीय छात्र सेना युनिट

... लोकसेवा आयोग स्पर्धा परीक्षा मार्गदर्शन केंद्र ...
(Competitive Examination Guidance Bureau)

हे महाविद्यालय विद्यार्थ्यांची शैक्षणिक गुणवत्ता वाढविण्यात नेहमीच अग्रेसर राहील. त्याचबरोबर येथे निरनिराळ्या क्षेत्रात उपलब्ध असणाऱ्या रोजगार संधीविषयी नियमित मार्गदर्शन केले जाईल. त्यासंबंधीची मासिके, साप्ताहिके ग्रंथालयात असतात. राजपत्रित अधिकारी व तृतीय श्रेणी अधिकारी यांची नियुक्ती करण्यासाठी महाराष्ट्र लोकसेवा आयोग व केंद्रिय लोकसेवा आयोग वेळोवेळी स्पर्धा परीक्षा घेतात. सदर परीक्षेसंबंधी महाविद्यालयामध्ये क्रांती ज्ञानपीठ मोफत स्पर्धा परीक्षा मार्गदर्शन केंद्राअंतर्गत मार्गदर्शन केले जाईल.

... सरकारी व इतर शिष्यवृत्त्या - सवलती ...

१) पालकाचे गेल्या वर्षाचे उत्पन्न रू. ८ लाखाच्या आत असणाऱ्या खुल्या प्रवर्गातील विद्यार्थ्यांना राजर्षी शाहू महाराज शिक्षण शुल्क शिष्यवृत्ती

२) अनुसूचित जाती, अनुसूचित जमाती, भटक्या विमुक्त जाती–जमाती इत्यादींना भारत सरकार शिष्यवृत्ती योजना

३) अपंग विद्यार्थ्यांना सरकारी शिष्यवृत्ती.

४) १ किंवा २ वेळा नापास झालेल्या बी.सी. विद्यार्थ्यांना फी माफी.

५) स्टेट गर्व्हमेंट ओपन मेरीट स्कॉलरशिप. (एस्.एस्.सी. ला किमान ६०% गुण आवश्यक)

६) गर्व्हमेंट ऑफ इंडिया नॅशनल स्कॉलरशिप. (एस्.एस्.सी. ला किमान ६०% गुण आवश्यक)

७) गुणवत्तेवर गर्व्हमेंट ऑफ इंडियाची हिंदी विषयासाठी स्कॉलरशिप.

८) शिवाजी विद्यापीठ गुणवत्ता शिष्यवृत्ती.

९) गट विद्यार्थी कल्याण निधी

१०) शैक्षणिक वर्षामध्ये विद्यार्थ्याचा मृत्यू झाल्यास शिवाजी विद्यापीठ कोल्हापूर मार्फत विम्यापोटी १.५ लाख रुपये व आई वडिलांपैकी कोणाचा मृत्यू झाल्यास विम्यापोटी ७५ हजार रुपये आर्थिक मदत.

... अभ्यास व शिस्तीचे नियम ...

१) प्रत्येक विद्यार्थ्याने कॉलेजच्या आवारात वावरताना कॉलेजचे ओळखपत्र (आयडेंटीटी कार्ड) स्वत:जवळ ठेवले पाहिजे आणि प्राचार्य, प्राध्यापक किंवा सेवकाने मागितल्यास दाखविले पाहिजे.

२) विद्यार्थ्याने महाविद्यालयामध्ये प्रत्येक तासांना नियमित वेळेवर उपस्थित असले पाहिजे.

३) वर्ग चालू असताना विद्यार्थ्यांनी महाविद्यालयाच्या आवारात रेंगाळता कामा नये.

४) आपल्या वर्तनाने इतरांना कोणताही उपद्रव होणार नाही याची काळजी घेतली पाहिजे.

५) कॉलेजच्या प्रतिष्ठेला व शिस्तीला बाधा येईल असे कोणतेही वर्तन विद्यार्थ्याने कॉलेजमध्ये व कॉलेज बाहेर करता कामा नये.

६) प्राचार्यांच्या पूर्व अनुमतीशिवाय कॉलेजमधील कोणत्याही परीक्षांना अनुपस्थित राहता येणार नाही.

७) सरकारी शिष्यवृत्ती व इतर शिष्यवृत्या मिळणाऱ्या विद्यार्थ्यांना कॉलेजमध्ये नियमित हजर राहणे आवश्यक आहे. त्याचप्रमाणे महाविद्यालयाच्या सर्व परीक्षांना हजर राहून आपली प्रगती दाखविणे आवश्यक आहे.

८) कॉलेजमधील नोटीस बोर्ड नियमित वाचण्याची सवय ठेवावी.

९) एन. एस. एस. मधील विद्यार्थ्यांनी नोटीसद्वारे कळविल्याप्रमाणे श्रमदानाच्या कार्यक्रमास नियमित हजर रहावे.

१०) महाविद्यालयामधील विविध स्पर्धामध्ये हिरीरीने भाग घेवून विद्यार्थ्याने स्वत:च्या व्यक्तिमत्वाचा सर्वांगीण विकास साधण्यासाठी प्रयत्न करावा.

११) प्रत्येक विद्यार्थ्याने सर्व विषयाच्या तासांना नियमितपणे वेळेवर हजर राहिले पाहिजे. सर्व तासांना हजर असेल तरच विद्यार्थी त्या दिवशी हजर होता असे मानले जाईल. प्रत्येक सत्रात ८०% पेक्षा कमी अभ्यास-दिन हजेरी असल्यास विद्यार्थ्याचे सत्र मंजूर होणार नाही. आणि दोन्ही सत्रे मंजूर असल्याशिवाय त्यास विद्यापीठाच्या वार्षिक परीक्षेस बसता येणार नाही.

१२) कॉलेजच्या आवारात, भिंतीवर, बोर्डावर, झाडावर, जमिनीवर किंवा अन्यत्र कोठेही काहीही लिहू नये.

प्राध्यापक वर्ग

प्राचार्य मेजर प्रा. डॉ. आर. एस. डुबल
एम.एस्सी.,एम.फिल., पीएच्.डी.

अर्थशास्त्र विभाग

डॉ. पी. बी. लाड
एम्.ए.,बी.एड.पीएच्.डी.

डॉ. एम्. जी. सदामते
एम्.ए.,एम्.फिल.पीएच्.डी.

मराठी विभाग

प्रा. डॉ. डी.एम्.होनमाने
एम्.ए.,एम्.फिल., पीएच्.डी.नेट

डॉ. एन्. के. गुंड एम्.ए.,सेट, पीएच्.डी.

हिंदी विभाग

डॉ. जे. ए. पाटील
एम्.ए.,बी.एड.,एम्. फिल. पीएच्.डी.

इंग्रजी विभाग

प्रा. डॉ. बी. डी. वाघमारे
एम्. ए., बी. एड. सेट, नेट, पीएच्. डी.

डॉ. डी. डी. खळदकर
एम्. ए.,एम्. फिल, पीएच्.डी.

प्रा. एस्. पी. खरात एम्. ए.,बी.एड्.

इतिहास विभाग

प्रा. डॉ. व्ही.आर.माने एम्.ए.,सेट, पीएच्. डी.

राज्यशास्त्र विभाग

डॉ. झेड. एच्. संदे
एम्.ए.,बी.एड.,एम्.फिल. पीएच्.डी.

शारीरिक शिक्षण संचालक

प्रा. व्ही. डी. सावंत एम्.ए.,एम्.पी.एड.

भूगोल विभाग

डॉ. एस्. जी. चवरे एम्.ए.,एम टेक.,सेट, नेट, पीएच्.डी.

वाणिज्य विभाग

डॉ. पी. बी. लुपणे एम्.कॉम.,बी.एड.सेट,पीएच्.डी.

प्रा. ए. बी. जाधव एम्.ए.,बी.एड.

प्रा. जी.एन्.खारगे एम्.कॉम.,बी.एड.

बी.सी.ए.विभाग

प्रा. एस्. पी. नलवडे एम्.सी.ए.

प्रा.ए.ए.शिंदे एम.सी.ए.

प्रा. एस. ए. जाधव एम्.सी.ए.

बी.एस्सी.विभाग

		विषय
प्रा. यु. व्ही. बंडगर	एम.एस्सी.,बी.एड्	फिजिक्स
प्रा. के. आर. शिंदे	एम.एस्सी.,बी.एड्	फिजिक्स
प्रा. ए. डी. पवार	एम.एस्सी.,बी.एड्	केमिस्ट्री
प्रा. सुर्यवंशी पी. टी.	एम.एस्सी.	केमिस्ट्री
प्रा. टी. एस. जाधव	एम.एस्सी.	केमिस्ट्री
प्रा. एस. एस. साळुंखे	एम.एस्सी.	केमिस्ट्री
प्रा. एम. बी. जाधव	एम.एस्सी.	बॉटनी
प्रा. एस्. बी. लाड	एम.एस्सी.,बी.एड्, एम्.फील	झुलॉजी
प्रा. एस. एच. काटे	एम.एस्सी.,बी.एड्	झुलॉजी
प्रा. पी. डी. पाटील	एम.एस्सी.,बी.एड्	झुलॉजी
प्रा. माने डी. बी.	एम.एस्सी.	स्टॅटिस्टिक्स
प्रा. ए. एम्. जोशी	एम.एस्सी.	कॉम्प्यूटर सायन्स
प्रा. पी. सी. गायकवाड	एम.एस्सी.	कॉम्प्यूटर सायन्स
प्रा. ए. एन. जमदाडे	एम.एस्सी.	मॅथेमॅटिक्स
प्रा. ए. एस. मुलाणी	एम.एस्सी.,बी.एड्	मॅथेमॅटिक्स

ग्रंथपाल

श्री. के. एन्. देसाई
बी.ए.एम्.लिब,सायन्स, सेट, नेट

Sr. No. № 003683

SHIVAJI UNIVERSITY, KOLHAPUR

CERTIFICATE

This is to certify that University approval is given to ***Krantiagrani G. D. Bapu Lad Mahavidyalaya, Kundal, Tal.Palus, Dist.Sangli*** to conduct the following courses for the academic year 2021-22.

Faculty of Humanities, Commerce & Management and Science & Technology

B.A. I **Grant in aid Division-1** **Permanent Affiliation**

Govt. Approval	-	एनजीसी-३५९७/ममवि/(१६/९७)/मशि-३, दि.०५/११/१९९७
University Recent Approval	-	शिवाजीवि/संलग्नता/टी-२/व्हिवायजे/२६६७, दि.०६ जून, २००९
Compulsory	-	इंग्रजी, मराठी, हिंदी, विज्ञान, तंत्रज्ञान व प्रगती.
Optional/Special	-	इंग्रजी, मराठी, हिंदी, इतिहास, भूगोल, अर्थशास्त्र, राज्यशास्त्र.

B.A. II **Grant in aid Division-1** **Permanent Affiliation**

Govt. Approval	-	क्र.एनजीसी/द्वि.वर्ष/नैसर्गिकवाढीचेविषयमंजूरी/३२२६१/जीडी/मवि-२, दि.२३/१२/२००४
University Approval	-	शिवाजीवि/संलग्नता/टी-२/व्हिवायजे/२६६७, दि. ०६ जून, २००९
Compulsory	-	इंग्रजी, आय.डी.एस., महाराष्ट्रातील सामाजिक सुधारणांचा इतिहास, पर्यटन भूगोल, लोकप्रशासन, सहकार.
Optional/Special	-	इंग्रजी, मराठी, हिंदी, इतिहास, भूगोल, अर्थशास्त्र, राज्यशास्त्र.

B.A. III **Grant in aid Division-1** **Permanent Affiliation**

Govt. Approval	-	क्र.एनजीसी/द्वि.वर्ष/नैसर्गिक वाढीचे विषय मंजूरी/३२२६१/जीडी/मवि-२, दि.२३/१२/२००४
University Approval	-	शिवाजीवि/संलग्नता/टी-२/व्हिवायजे/२६६७, दि. ०६ जून, २००९
Compulsory	-	इंग्रजी.
Optional/Special	-	इंग्रजी, मराठी, इतिहास, अर्थशास्त्र.

B.Com. I **Non Granted Division-1**

Govt. Approval	-	एनजीसी-३५९७/ममवि/(१६/९७)/मशि-३, दि.०५/११/१९९७
University Recent Approval	-	संलग्नता/टी-२/एसआरएस/वि.प.विषय क्र.२२५ दि.२४.०५.२०१९/६१९३, दि.१९ जून, २०१९.
Compulsory	-	बिझनेस कम्युनिकेशन-१, बिझनेस इकॉनॉमिक्स, प्रिन्सीपल ऑफ बिझनेस मॅनेजमेंट, फायनान्सशियल अकौंटिंग.
Optional	-	प्रिन्सीपल ऑफ मार्केटिंग, इन्शुरन्स, मराठी, बिझनेस मॅथमॅटिक्स.

B.Com. II **Non Granted Division-1**

Govt. Approval	-	एनजीसी-३५९७/ममवि/(१६/९७)/मशि-३, दि.०५/११/१९९७
University Recent Approval	-	संलग्नता/टी-२/एसआरएस/वि.प.विषय क्र.२२५ दि.२४.०५.२०१९/६१९३, दि.१९ जून, २०१९.
Compulsory	-	बिझनेस कम्युनिकेशन-२, बिझनेस इकॉनॉमिक्स-२, मनी ॲण्ड फायनान्शियल सिस्टिम, कार्पोरेट अकौंटन्सी, फंडामेंटल ऑफ इंटरप्रिनरशिप, बिझनेस स्टॅटिस्टिक्स.

Registrar
Shivaji University
Kolhapur

SHIVAJI UNIVERSITY, KOLHAPUR

Sr. No 003684

B.Com. III **Non Granted Division-1**

Govt. Approval	-	एनजीसी-३५९७/ममवि/(१६/९७)/मशि-३, दि.०५/११/१९९७
University Recent Approval	-	संलग्नता/टी-२/एसआरएस/वि.प.विषय क्र.२२५ दि.२४.०५.२०१९/६१९३, दि.१९ जून, २०१९.
Compulsory	-	बिझनेस एन्व्हायरमेंट, बिझनेस रेग्युलेटरि फ्रेमवर्क, मॉडर्न मॅनेजमेंट प्रॅक्टीस, को-ऑपरेटिव्ह डेव्हलपमेंट.
Optional/Special	-	ॲडव्हान्स अकौंटन्सी पेपर १ व २.

B.C.A. Part - I, II, III (Semester I to VI) Intake – 80

Govt. Approval	-	एनजीसी-२००८/(२१५/०८)/मशि-३, दि.१९/०६/२००८
University Recent Approval	-	संलग्नता/टी-२/एसआरएस/वि.प.विषय क्र.२२५ दि.२४.०५.२०१९/६१९३, दि.१९ जून, २०१९.
Compulsory	-	संपूर्ण अभ्यासक्रम

B.Sc. I **Non Granted Division-1**

Govt. Approval	-	क्र. एनजीसी/२०१८/(१६४/२०१८)/मशि-४ दि. १५ जून, २०१८.
University Recent Approval	-	संलग्नता/टी-२/एसआरएस/वि.प.विषय क्र.१७ दि.१८.०६.२०२१/०००२२, दि. ०२ ऑगस्ट, २०२१.
Compulsory	-	इंग्रजी
Optional	-	भौतिकशास्त्र, रसायनशास्त्र, संख्याशास्त्र, प्राणीशास्त्र, वनस्पतीशास्त्र, संगणकशास्त्र, सुक्ष्मजीवशास्त्र.

B.Sc. II **Non Granted Division-1**

Govt. Approval	-	क्र. एनजीसी/२०१८/(१६४/२०१८)/मशि-४ दि. १५ जून, २०१८.
University Recent Approval	-	संलग्नता/टी-२/एसआरएस/वि.प.विषय क्र.१७ दि.१८.०६.२०२१/०००२२, दि. ०२ ऑगस्ट, २०२१.
Optional/Special	-	भौतिकशास्त्र, रसायनशास्त्र, संख्याशास्त्र, वनस्पतीशास्त्र, प्राणीशास्त्र, वनस्पतीशास्त्र, संगणकशास्त्र, सुक्ष्मजीवशास्त्र, गणित

B.Sc. III **Non Granted Division-1**

Govt. Approval	-	क्र. एनजीसी/२०१८/(१६४/२०१८)/मशि-४ दि. १५ जून, २०१८.
University Recent Approval	-	संलग्नता/टी-२/एसआरएस/वि.प.विषय क्र.१७ दि.१८.०६.२०२१/०००२२, दि. ०२ ऑगस्ट, २०२१.
Compulsory	-	इंग्रजी
Optional/Special	-	भौतिकशास्त्र, रसायनशास्त्र, गणित, प्राणीशास्त्र, संगणकशास्त्र.

B.A. Part II B.Com. Part II B.Sc. Part II B.C.A. Part II

University Circular	-	SU/BOS/Env.-Syl/Dhawan/11594/11125, Dtd.16 March, 2005.
Compulsory	-	पर्यावरणअभ्यास.

—- * * * —

Place : KOLHAPUR
Date : 23 AUG 2021

No 00482

Registrar,
Shivaji University,
Kolhapur.

राष्ट्रीय मूल्यांकन एवं प्रत्यायन परिषद

विश्वविद्यालय अनुदान आयोग का स्वायत्त संस्थान

NATIONAL ASSESSMENT AND ACCREDITATION COUNCIL

An Autonomous Institution of the University Grants Commission

Certificate of Accreditation

The Executive Committee of the
National Assessment and Accreditation Council
is pleased to declare
Krantiagrani Dr. G. D. Bapu Lad Mahavidyalaya, Kundal
Kundal, Tal. Palus, Dist. Sangli, affiliated to Shivaji University,
Maharashtra as
Accredited
with CGPA of 2.92 on four point scale
at B^{++} grade
valid up to February 19, 2028

Date : February 20, 2023

Director

EC(SC)/145/3rd Cycle/MHCOGN10859

B.A. | B.Com. | B.C.A. | B.Sc.
2023-24

महाविद्यालयाची ठळक वैशिष्ट्ये

- क्रांती ज्ञानपीठ स्पर्धा परीक्षा पुर्व तयारी केंद्र (राजपत्रित व अराजपत्रित गट)
- तज्ज्ञ व अनुभवी प्राध्यापक वर्ग
- सुसज्ज इमारत व निसर्गरम्य परिसर
- समृद्ध ग्रंथालय व तत्पर सेवा
- अद्ययावत सुविधेसह स्मार्ट क्लासरुम
- दत्तक पालक योजना
- उज्ज्वल निकालाची परंपरा
- विद्यार्थी व पालक विमा योजना
- य.च.म.मु. विद्यापीठ अभ्यास केंद्र
- अध्यापनात आय.सी.टी. चा वापर
- सांस्कृतिक कला-कौशल्यपूरक उपक्रम
- वक्तृत्वासाठी क्रांतिअग्रणी व्यासपीठ
- प्लेसमेंट सुविधा
- भव्य क्रीडांगण
- राष्ट्रीय सेवा योजना
- अद्ययावत संगणक व विज्ञान प्रयोगशाळा
- सी.सी.टीव्ही द्वारे सुरक्षित कॅम्पस
- शासन नियमानुसार विद्यार्थ्यांना शिष्यवृत्ती
- व्यक्तिमत्त्व विकास व समुपदेशन
- कार्यशाळा, चर्चासत्रे व परिसंवाद आयोजन
- राष्ट्रीय छात्र सेना (NCC Self financed)

संपर्क

मेजर प्रा.डॉ. आर.एस.डुबल **9975759616**

आर्टस् विभाग	कॉमर्स विभाग	बी. सी. ए. विभाग	सायन्स विभाग
डॉ. जगन्नाथ पाटील	डॉ. प्रविणकुमार लुपणे	प्रा. संतोष नलवडे	प्रा. उर्मिला बंडगर
9960765862	9890430455	9764963937	9561416077

क्रांतिअग्रणी डॉ. जी. डी. बापू लाड महाविद्यालय, कुंडल

[illegible]ली-४१६३०९, फोन [illegible]